Freiwilliges Soziales Jahr

Die Begleitung von Kindern mit höherem Förderbedarf, Malen, Singen und hauswirtschaftliche Tätigkeiten sowie die Zusammenarbeit in einem engagierten und motivierten Team machen Ihnen Freude?

Dann würde Ihnen die Evangelische Kirchengemeinde Russheim gerne eine Stelle für ein FSJ in ihrer Kindertagesstätte „Arche Noah“ anbieten.

Taschengeld // Urlaubsanspruch // Seminartage beim Diakonischen Werk // ab 01.09.2024

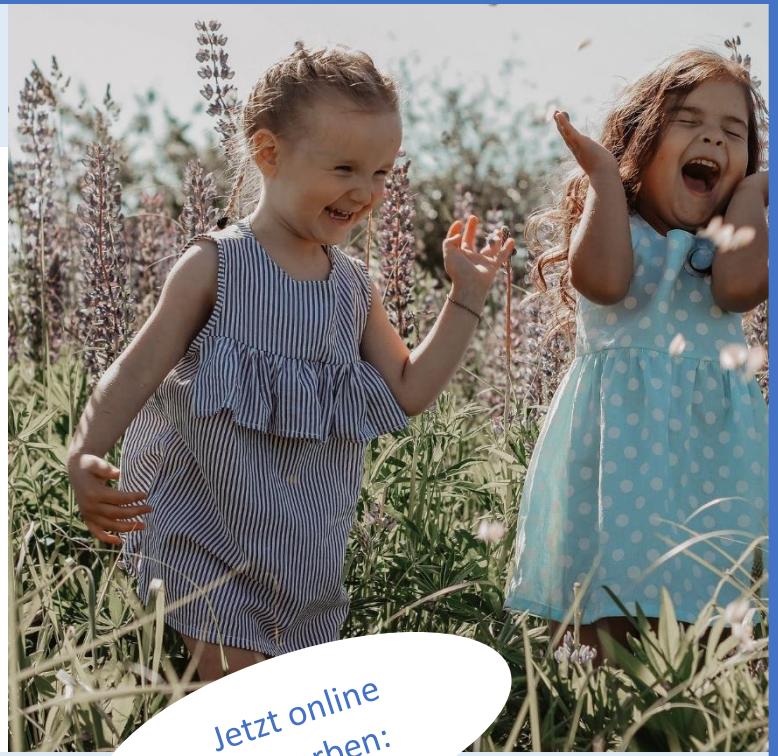

Jetzt online bewerben:

Wir freuen uns auf ihre Bewerbung!

Evang. Verwaltungs- und Serviceamt Mittelbaden, 75003 Bretten
kita@vsa-mittelbaden.de Betreff: 0597 Arche Noah

Für weitere Informationen zur angebotenen Stelle steht Ihnen die Kindergartenleitung, Frau Rosdy, unter der Telefonnummer 07255/6366 gerne zur Verfügung.

Wir möchten Sie darauf hinweisen, dass postalische Unterlagen datenschutzgerecht entsorgt werden.